

Calle Batres 8D
28904 Getafe

PLANTA ÁTICO: Vivienda 13

ESTANCIAS	SUPERFICIE m ²
Cocina	8,37
Salón/comedor	22,60
Distribuidor	2,57
Dormitorio 1	10,99
Baño 1	3,48
Dormitorio 2	13,86
Baño 2	4,57
TOTAL SUP. ÚTIL	66,44
Terraza	57,09
TOTAL SUPERFICIE CONSTRUIDA CON PPZZCC	90,59

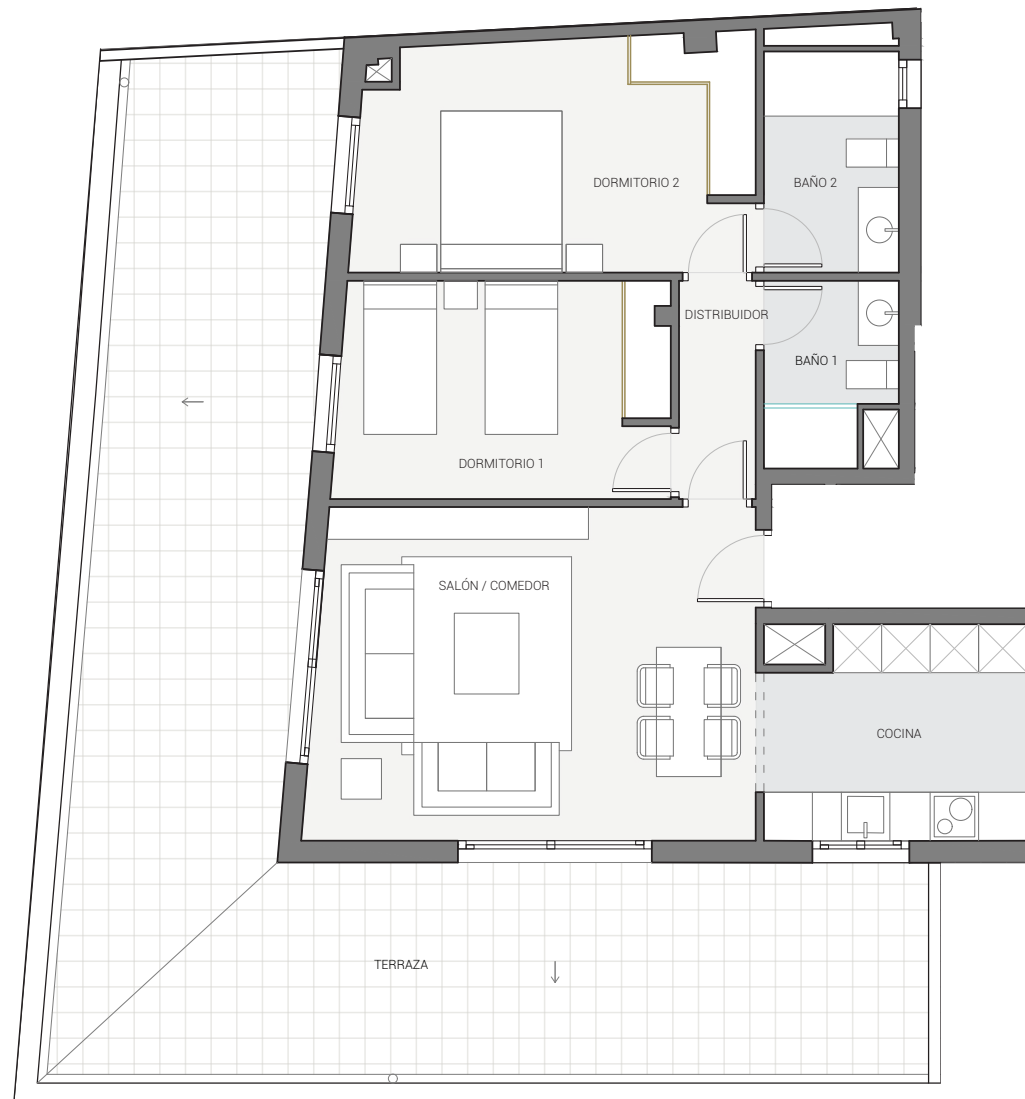

ESCALA GRÁFICA: 1/75



Plano orientativo, que no constituye documento contractual, sujeto a modificaciones por exigencias administrativas, técnicas o jurídicas derivadas de la obtención de las licencias y permisos reglamentarios, así como por necesidades constructivas o de diseño derivadas de la dirección de obra. Las superficies tienen carácter provisional hasta la obtención de la licencia de primera ocupación. El amueblamiento es ficticio, teniendo validez únicamente a efectos decorativos.