

Calle Batres 8D
28904 Getafe

PLANTA 1: Vivienda 6

ESTANCIAS	SUPERFICIE m ²
Cocina	9,12
Salón/comedor	21,37
Distribuidor	3,06
Dormitorio 1	10,87
Baño 1	4,49
Dormitorio 2	14,22
Baño 2	4,56
TOTAL SUP. ÚTIL	67,69
TOTAL SUPERFICIE CONSTRUIDA CON PPZZCC	90,89

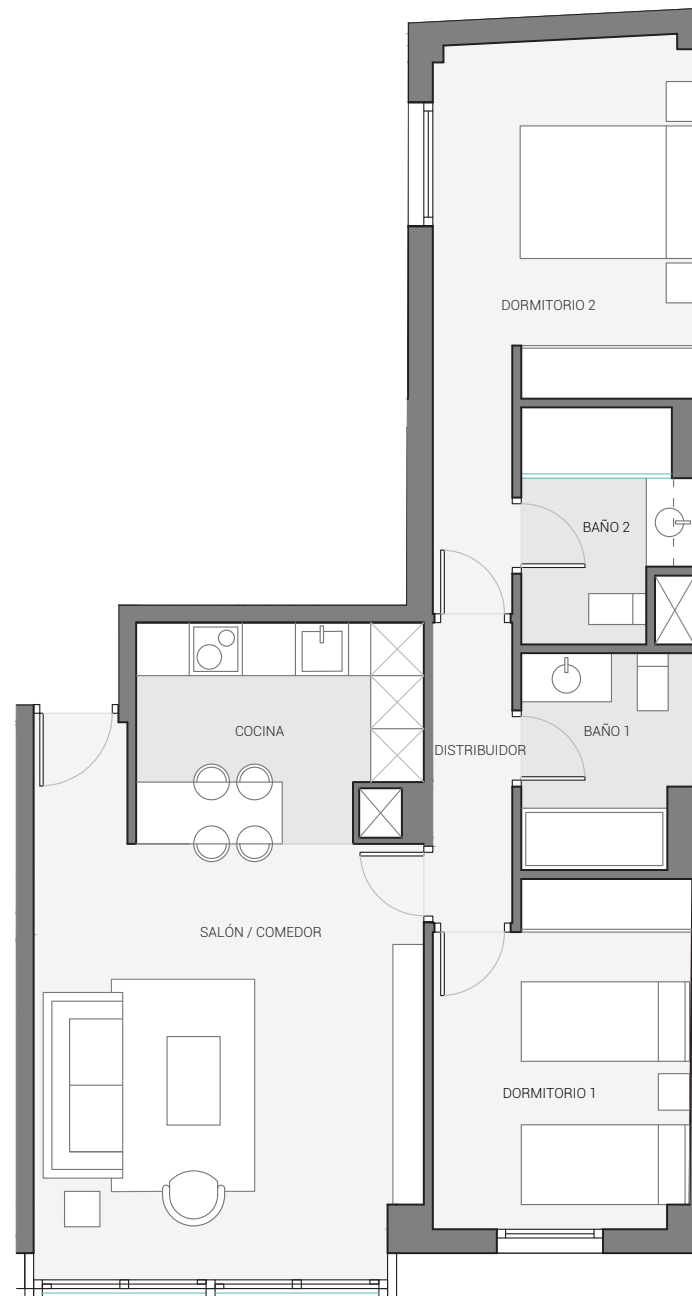

ESCALA GRÁFICA: 1/75



Plano orientativo, que no constituye documento contractual, sujeto a modificaciones por exigencias administrativas, técnicas o jurídicas derivadas de la obtención de las licencias y permisos reglamentarios, así como por necesidades constructivas o de diseño derivadas de la dirección de obra. Las superficies tienen carácter provisional hasta la obtención de la licencia de primera ocupación. El amueblamiento es ficticio, teniendo validez únicamente a efectos decorativos.